

Guia Turístico

RIO VERDE DE MATO GROSSO



Bem-vindo a Rio Verde de Mato Grosso (MS)

Com uma população de cerca de 20 mil habitantes, o município alia a hospitalidade do interior à diversidade de sua paisagem, marcada por serras, rios, cachoeiras, vales e formações rochosas. O clima tropical, com temperaturas médias entre 18 °C e 35 °C, e a altitude de aproximadamente 470 metros criam as condições ideais para o turismo de natureza durante todo o ano.

O nome da cidade faz referência ao Rio Verde, que banha a região com águas cristalinas e esverdeadas. Ele forma um dos cartões-postais mais famosos do município: as Sete Quedas, um conjunto de cachoeiras com trilhas, áreas para banho, esportes de aventura e contemplação. Um passeio imperdível para quem deseja vivenciar a natureza de forma intensa e preservada.



Mirante Sete Quedas

Por Engmguerra – Obra do próprio, CC BY-SA 4.0,

<https://commons.wikimedia.org/w/index.php?curid=58057321>

Além das Sete Quedas, o visitante pode explorar o Balneário Sete Quedas, a Fazenda Igrejinha, a Praça das Américas, as pinturas rupestres, e ainda participar de festas tradicionais como a EXPOVERDE, as festas de rodeio e a Festa de Maio, em homenagem à padroeira Nossa Senhora Auxiliadora. O turismo rural, o cicloturismo e o turismo esportivo também têm ganhado destaque como experiências diferenciadas para os visitantes.

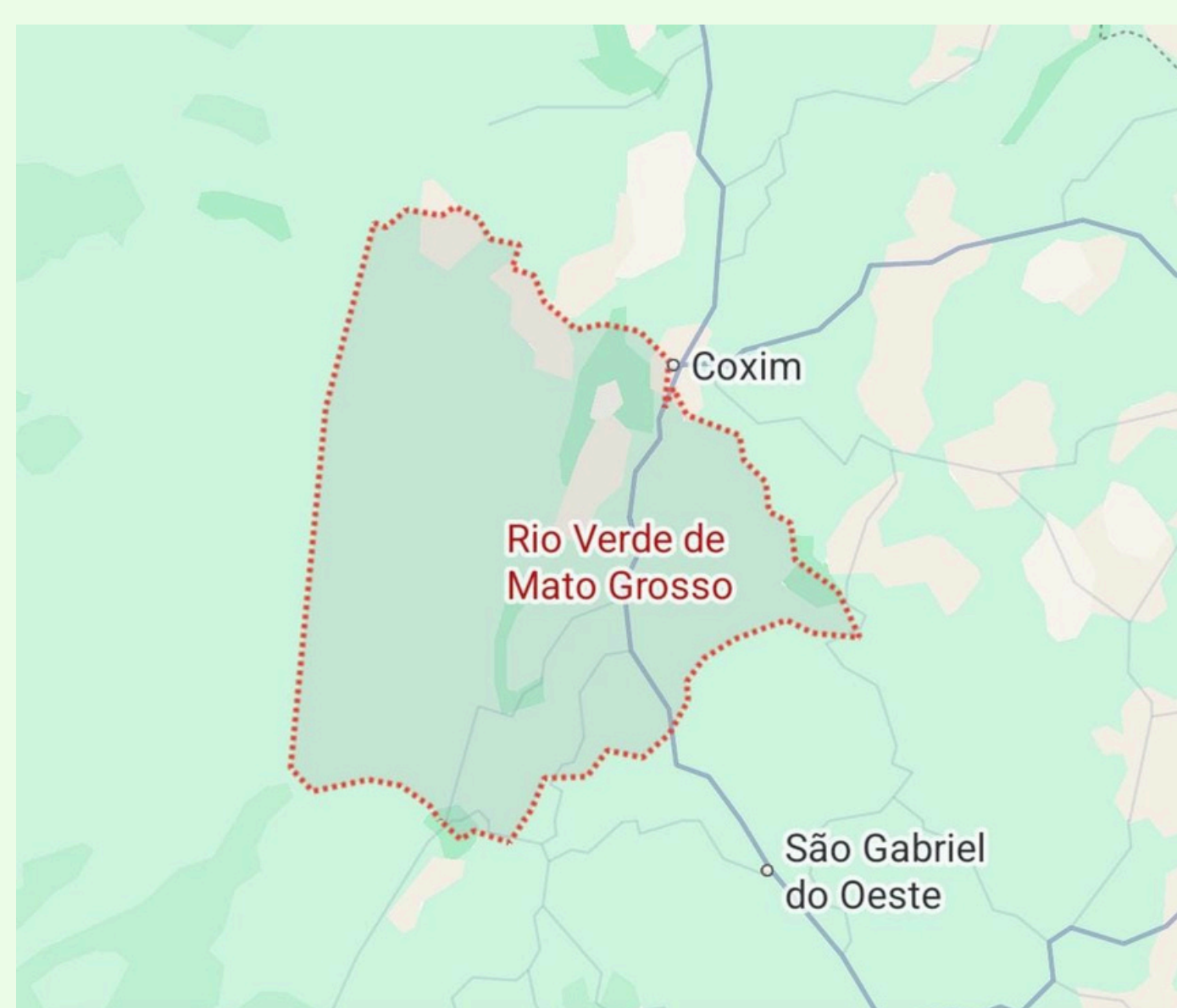

Informações turísticas podem ser obtidas na Secretaria Municipal de Cultura e Turismo ou em estabelecimentos parceiros do receptivo local.

Este guia foi elaborado para ajudar você a aproveitar o melhor de Rio Verde de Mato Grosso. Prepare-se para explorar, se encantar e levar na memória experiências autênticas, sabores inesquecíveis e paisagens que renovam a alma.

Cultura, Gastronomia e Infraestrutura



Gastronomia Regional

Da comida caseira sul-mato-grossense aos pratos da culinária pantaneira, preparados em fogões a lenha e servidos em restaurantes, lanchonetes, cafés e balneários com vista para o rio. Um verdadeiro convite para saborear a cultura local.



Hospedagem Acolhedora

Rio Verde conta com pousadas aconchegantes, hotéis urbanos e hospedagens rurais, atendendo desde os viajantes aventureiros até famílias em busca de descanso.



Estrutura Completa

A estrutura turística é complementada por postos de saúde, hospital municipal, farmácias, policiamento e transporte intermunicipal.



Rica, original e de sabor único, a culinária rio-verdense tem em seus pratos ingredientes e temperos que preservam as características histórico-culturais. A Cabeça de Boi Assada faz parte da gastronomia típica do município, preservada, é inserida e apresentada desde cedo nas escolas garantindo a perpetuação na memória da comunidade. Preparada em processo artesanal, a cabeça do boi é assada embaixo da terra e costumeiramente nas fazendas do Pantanal quando carneiam o gado.

Rio Verde de Mato Grosso te recebe de braços abertos!

Como Chegar a Rio Verde de Mato Grosso

Se você está planejando visitar Rio Verde de Mato Grosso (MS), saiba que o acesso à cidade é simples, bem sinalizado e conta com belas paisagens ao longo do trajeto. A seguir, você encontrará as principais rotas rodoviárias a partir das capitais Campo Grande (MS) e Cuiabá (MT), com dicas úteis para planejar sua chegada com conforto e segurança.

Partindo de Campo Grande (MS)

Distância aproximada:

205 km

Tempo médio de viagem:

3 a 3h30 de carro

Rota sugerida (via BR-163):

- Saia de Campo Grande pela BR-163 no sentido norte (sentido Coxim/Sonora).
- Após cerca de 160 km, em São Gabriel do Oeste, continue pela BR 163.
- Siga pela BR 163 por aproximadamente 45 km até chegar a Rio Verde de Mato Grosso.

Cidades no caminho: Campo Grande → Jaraguari → Bandeirantes → São Gabriel do Oeste → Rio Verde de Mato Grosso



Dica útil:

- A estrada é toda asfaltada e bem sinalizada, com postos de combustível e paradas em São Gabriel do Oeste.
- Aluguel de veículo é uma excelente opção para quem chega ao Aeroporto Internacional de Campo Grande e deseja flexibilidade para explorar a região.

Chegando de Ônibus ou de Cuiabá

E se preferir vir de ônibus?

- Há linhas de ônibus regulares saindo da Rodoviária de Campo Grande com destino a Rio Verde de Mato Grosso.
- A viagem dura entre 3h20 e 4h30, com valores a partir de R\$ 90,00.
- Empresas como Viação Cruzeiro do Sul costumam operar o trecho. Recomenda-se a consulta prévia dos horários em sites como ClickBus ou diretamente na rodoviária.

Partindo de Cuiabá (MT)

01	02	03
Distância e Tempo	Rota Principal	Trajeto Final
Distância aproximada: 470 a 500 km (dependendo do trecho final escolhido). Tempo estimado de carro: 6 a 7 horas	Saia de Cuiabá pela BR 364 até Rondonópolis (MT). Pegue a BR 163 entrando no estado do Mato Grosso do Sul.	Continue pela BR-163 passando por Sonora e Coxim. Siga até chegar a Rio Verde de Mato Grosso.

Principais cidades no caminho (trajeto mais comum): Cuiabá → Rondonópolis → Sonora → Coxim → Rio Verde de Mato Grosso

Em caso de emergência na estrada:

- PRF (Polícia Rodoviária Federal): 191
- Emergência médica (SAMU): 192
- Corpo de Bombeiros: 193
- Contato da Secretaria de Turismo de Rio Verde (se disponível): inserir número

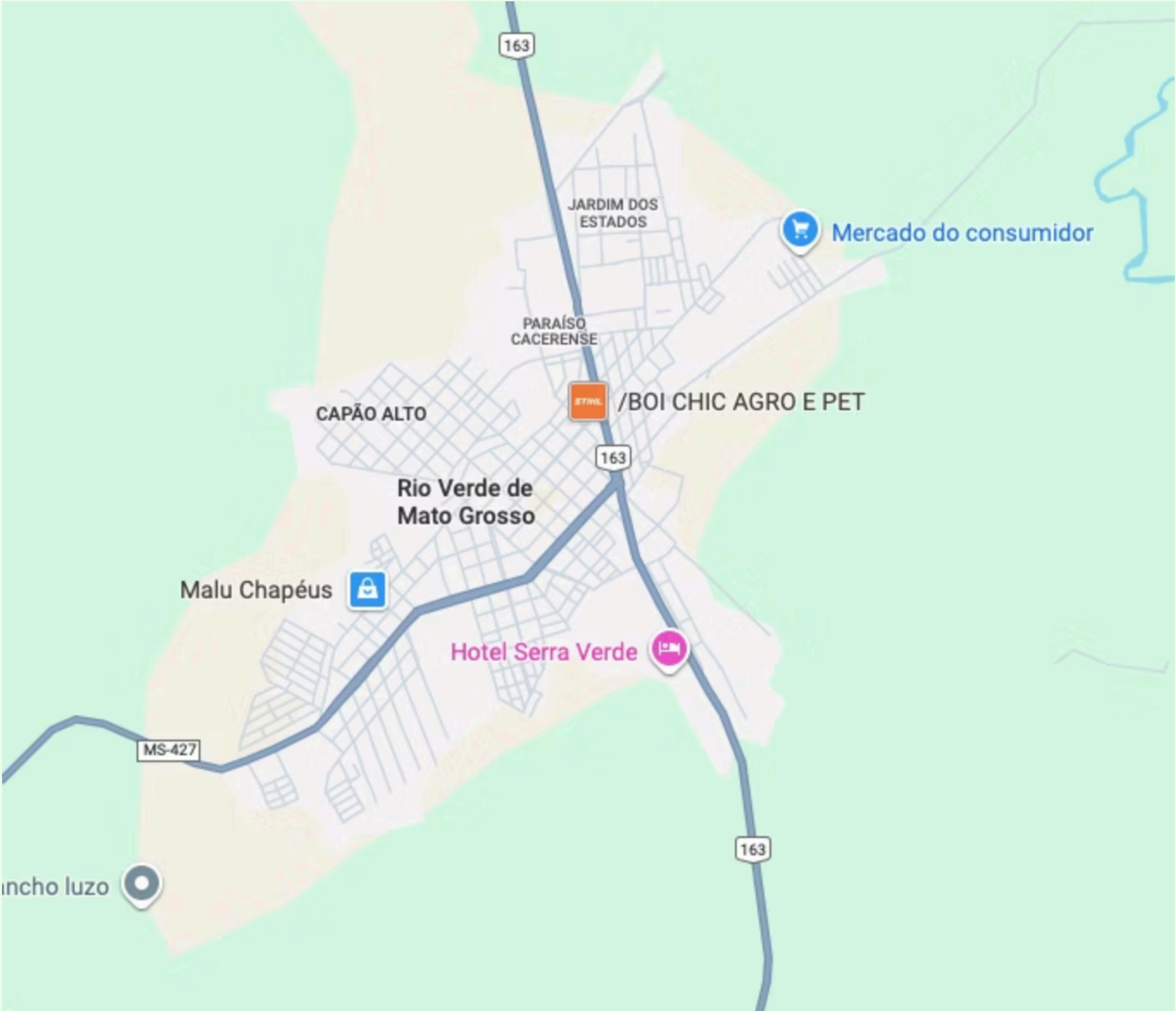

Patrimônio Histórico e Cultural

Patrimônios Arquitetônicos e Espaços Culturais

Praça das Américas

Praça central e cartão-postal da cidade. Abriga o Monumento da Garça Branca, ave símbolo do Pantanal sul-mato-grossense. Também possui uma biblioteca em formato de livro aberto, incentivando a leitura e o acesso à cultura.

Av. Barão do Rio Branco, Centro



Museu Raízes Pantaneiras

Espaço de preservação da memória cultural pantaneira, com acervo sobre a história local, objetos antigos, costumes e tradições.

Instalado no Hotel Serra Verde

Centro de Tradições Nordestinas (CTN)

Local de celebração da cultura nordestina, com festas típicas, monumento ao Padre Cícero, apresentações musicais e gastronomia tradicional.

MS-427, km 2,1 – Vila Serra Verde

(67) 8402-1909 | Instagram: @ctn.lrv

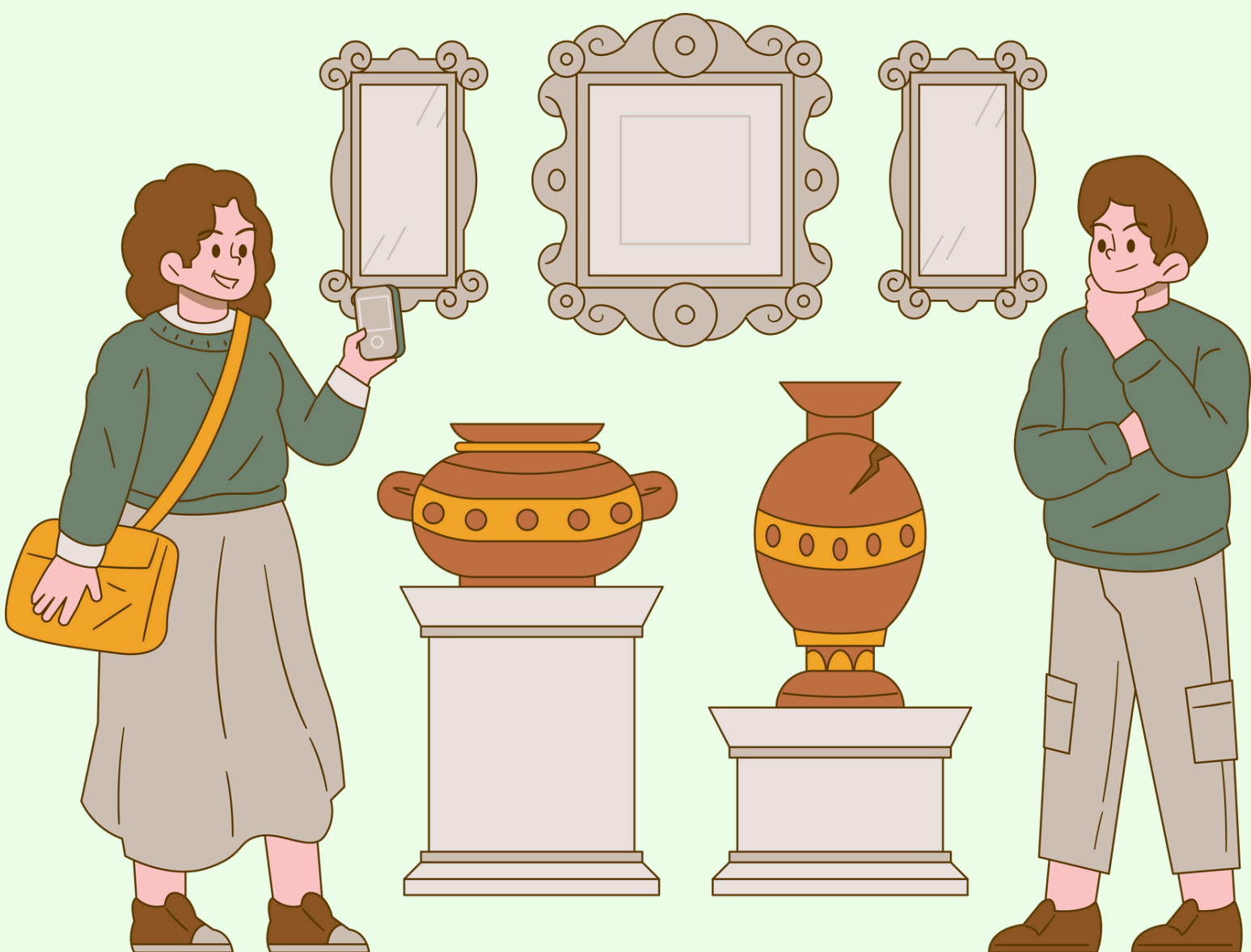

Igreja Matriz Nossa Senhora Auxiliadora

Principal templo católico do município, com arquitetura tradicional e centro das manifestações religiosas da cidade.

Rua 7 de Setembro, Centro

Locais turísticos para visitação

Pedra do Índio

Formação rochosa em área urbana, considerada ponto místico e atrativo cultural da cidade.

Rua Xavier de Abreu, nº 03

– Vila Corrêa das Neves



Museu Pantaneiro

No coração do Pantanal, o Museu Razes Pantaneiras, localizado no Hotel Serra Verde, preserva e conta a história da cultura pantaneira. Com um acervo rico em objetos utilizados na lida diária, como redes de couro, arreios cargueiros, latas de água e fogões de trempe, o espaço resgata a tradição e mantém viva a essência do homem pantaneiro.

Está localizado dentro do próprio Hotel Serra Verde
BR-163, Km 678, em Rio Verde de Mato Grosso (MS)
[@HOTELSERRAVERDE.RV](#)



Festas Tradicionais, Religiosas e Culturais



Festa de Nossa Senhora Auxiliadora (Padroeira da Cidade)

Celebrada de 15 a 24 de maio, com novena, missas, festa social, leilões e barracas típicas.

(67) 99986-6808 | (67) 3292-1359

Instagram: @auxiliadora_rioverde

1

2

Festa de São José Batista

Organizada pela Comunidade São José Batista, acontece no mês de junho, com celebrações religiosas e festividades comunitárias.

Centro de Tradições Nordestinas – Festa de Julho

De 4 a 6 de julho, o CTN realiza evento com forró, quadrilhas, comidas típicas e cultura popular.

3

4

EXPOVERDE – Exposição Agropecuária

Evento tradicional com rodeios, shows sertanejos, gastronomia típica e feira de agronegócios.

Festa de Nossa Senhora Aparecida

Realizada de 04 a 12 de outubro, é uma das principais festas religiosas do calendário local.

5

6

Semana de Valorização da Cultura Pantaneira

Acontece de 10 a 15 de novembro, na Praça das Américas, com apresentações musicais, danças regionais, oficinas e exposição de artesanato.

Eventos Regulares

Concurso de Bandas Praça das Américas

Realizado duas vezes ao ano, reúne bandas e fanfarras de toda a região com apresentações públicas no centro da cidade.

Feira do Produtor

Ocupa a Av. Eurico Sebastião Ferreira, no centro, nas noites de quarta-feira e domingo, com produtos agroecológicos, gastronomia típica, música ao vivo e artesanato.

Atrativos Naturais em Destaque



APA Sete Quedas do Rio Verde

Principal atrativo natural da cidade. Conjunto de cachoeiras com trilhas, áreas de banho, mirantes, observação de aves, boia-cross e rapel. É uma Área de Proteção Ambiental com acesso organizado para ecoturismo.

Balneário Sete Quedas

Estrutura com chalés, restaurante e acesso controlado às cachoeiras. Oferece atividades como trilhas e Acqua Ride.

Localização: MS-427, km 7

Contatos: (67) 9963-5204 / 3292-1812

Instagram: @7quedasdodidioficial

Balneário Quedas D'Água

Apartamentos, chalés, day-use, cavalgadas, rapel, trilhas e Acqua Ride às margens do Rio Verde.

Localização: MS-427, km 7

Contatos: (67) 3292-1635 / 9963-5152 / 9963-5318

instagram: @quedasdaguaoficial

Balneário do Meca

Quiosques à beira do Rio Verde, piscinas naturais e passeios de Acqua Ride.

Localização: MS-427, km 8

Contato: (67) 9994-9383

Instagram: @balneariodomeca

Balneário Acqua Park

Parque aquático com piscinas de água cristalina, restaurante e área de lazer.

Localização: MS-427, km 10

Contatos: (67) 9634-1496 / 9954-9560

Instagram: @balnearioaquaparkoficial

Fazendas e Mirantes

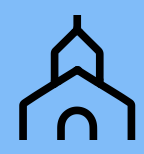

Fazenda Igrejinha

Ecoturismo, sítio arqueológico com pinturas rupestres, trilhas entre rochas, mirantes do Pantanal, cavalgadas, rapel (inclusive o "rapel da lua cheia"), gastronomia pantaneira, camping e day-use.

Localização: BR-163, km 683

Contatos: (67) 9957-7375 / 9603-6952

@fazendaigrejinhaecoturismoms



Fazenda Várzea Alegre

Duas cachoeiras (Várzea Alegre e Ovo Negro), trilhas, gruta do Cateto, passeios a cavalo, ordenha e almoço típico.

Contatos: (67) 9963-5625 / 9963-1851

Experiências Singulares

Arqueoturismo

O arqueoturismo revela sítios com pinturas rupestres de até 6 mil anos, como os da Fazenda Igrejinha, que preservam a história das antigas populações e valorizam o patrimônio cultural da região.

Contemplação Estelar e Vagalumes

A cidade oferece uma das únicas vistas do Pantanal Norte, com possibilidade de observar céus estrelados, silêncio absoluto e a dança dos vagalumes — um espetáculo natural raro e mágico.

Popa Bike

Ótimo local para alugar uma bicicleta para passear pela cidade.

Rua. Porfirio Gonçalves 1410 – Centro

(67) 99919-4630

Fábrica de Chapéus Karandá

Uma tour guiada para conhecer todas as etapas de fabricação dos chapéus, com a necessidade de agendamento prévio.

Rod. BR 163, KM 683, Quinhão, Rio Verde de Mato Grosso – MS. Tel: (67) 3292-1193

Hospedagens Simples e com Lazer

- **Pousada Paraíso** – Apartamentos com ar, trilhas, piscina, campo de futebol e churrasqueira. MS-427, km 6 | (67) 9925-5141 / 9944-8707
- **Pousada Rancho da Princesa** – Chalés com 17 leitos, trilhas, piscinas naturais, fogão a lenha e forno de barro. MS-427, km 8 | (67) 9963-7995 / 3292-1008 | www.ranchodaprincesa.com.br
- **Rancho do Comboy** – Pesca, trilhas e lazer à margem do Rio Verde. BR-163, km 90 – Zona Rural
- **Pousada Balneário do Guerreiro** – Estrutura simples às margens do rio, ideal para pesca e descanso. BR-163, km 2000 – Zona Rural
- **Pousada Pantanal** – Local de descanso e para se conectar com a natureza. MS- 427, Rio Verde de Mato Grosso- MS / (67) 99979- 9390
- **Rancho Cantinho da Vovó Rizete** – Casa com acomodação para 14 pessoas, área gourmet, playground, área de lazer, animais rurais e acesso ao rio. MS 427, KM 60 | (67) 99199-6294 | [@cantinhodavovorizete](https://www.instagram.com/cantinhodavovorizete)



Onde Comer em Rio Verde de Mato Grosso (MS)

Restaurantes, lanchonetes, pizzarias, padarias, confeitarias e sorveterias recomendadas

- **Pizzaria Kampai**

Rua Alm. Barroso, 911 – Centro

Especialidade: Pizzas, yakisoba, pratos quentes variados.

Funcionamento: Noite. Atendimento presencial e para viagem | @kampairv | (67) 99959-9238

- **Casa Nostra – Lanchonete e Pizzaria**

Rua Vitória, nº 1097 – Centro

(67) 3292-1515 / (67) 3292-1110.

Especialidade: Pizzas, porções, lanches. Serviço: Atendimento no local, viagem e entrega

- **Restaurante Izabel (Tia Izabel)**

Avenida Barão do Rio Branco , 567 – Centro

Especialidade: Comida caseira, almoço regional. Ambiente simples, tradicional entre os moradores

- **Brittos Restaurante e Lanchonete**

Av. Euclides Góes, nº 510 – Jardim José Antônio

(67) 8402-3814.

Especialidade: Pratos diversos, PF e almoço comercial

- **ICE BLEND Soft e Shakes**

Av. Barão do Rio Branco, nº 262 – Centro

(67) 99947-2876 | @iceblend.rioverde.

Especialidade: Shakes, bebidas geladas, cafés especiais, sobremesas

- **o67 Restaurante**

Av. Barão do Rio Branco, nº 262 – Centro

(67) 98428-4444.

Especialidade: Refeições, pratos executivos, lanches gourmet



Mais Opções Gastronômicas



Doce Aroma (Doceria / Sanduicheria)

Av: Eurico Sebastião Ferreira, 691 – Centro

(67) 98476-5567

Especialidade: Doces, salgados, sanduíches, cafés

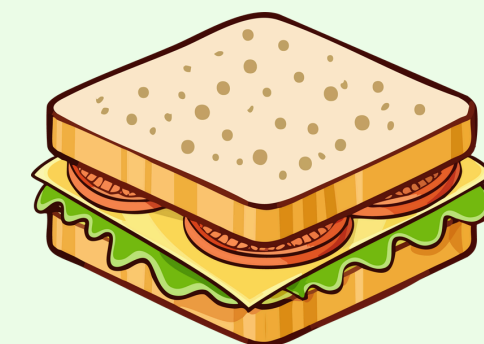

Padaria Ki Delícia

Av. Barão do Rio Branco, 380 – Centro

(67) 99689-0687

Especialidade: Café da manhã, pães, salgados, sucos

Panificadora Leite e Mel

R. Porfírio Gonçalves, 720 – Centro

(67) 3292-3585

Especialidade: Pães, doces, bolos e salgados para lanches

Sorveteria Campo Alegre

Av. Eurico Sebastião Ferreira, 731 – Centro

(67) 99927-6574.

Especialidade: Sorvetes, picolés e sobremesas geladas

Chaminé Batton (Restaurante / Churrascaria)

Av. Eurico Sebastião Ferreira, 971 – Centro

(67) 99942-6349.

Especialidade: Carnes grelhadas, buffet self-service

Sorveteria Bom Jardim

Av. Barão do Rio Branco, 321 – Centro

(67) 99640-4585

Especialidade: Sorvetes, picolés, moreninhas, potes, caixas de sorvete para sobremesa.

Gruta Gelada do Thyagão

BR-163, km 678 – Nhecolândia Verde

(67) 99642-6007

Especialidade: Pratos quentes, pizzas e bebidas

Cupim na Telha

Alm. Tamandaré, 325 – Centro

(67) 99925-3383

Especialidade: Churrasco regional, carne na telha, acompanhamentos pantaneiros

Lanchonete Net Delivery

Rua Ipiranga, nº 500 – Vila Santa Inês

(67) 99923-7359.

Especialidade: Lanches variados, entrega rápida, opções noturnas

Hot Dog da Mary

Rua Joaquim Murtinho, nº 1252 – Centro

(67) 99997-0403 / (67) 99694-4737.

Especialidade: Cachorro-quente tradicional, lanches rápidos

Onde se Hospedar



Rancho da Princesa – Hotel Fazenda

Rodovia MS-427, km 9,5 – Zona Rural

(67) 9963-7995 / (67) 3292-1008

Hotel-fazenda com ambiente natural, trilhas e culinária típica

Rio Verde Plaza Hotel

Av. Barão do Rio Branco, nº 581 – Centro

(67) 3292-1452

Hotel urbano com localização central e boa estrutura

Hotel Serra Verde

BR-163, km 678 – Acesso urbano

(67) 3292-1576

Hotel com piscina, estacionamento e acesso fácil à zona rural

Pousada Quedas D'Água

Rodovia MS-427, km 7 – Zona Rural

(67) 3292-1635 / 9963-5152 / 9963-5318

Chalés, day-use, trilhas e estrutura de lazer às margens do Rio Verde

Sítio Passarim

MS-427, km 9 – Zona Rural

Rafael (67) 99616-6043

Camping estruturado e pousada em meio à natureza

Quedas Palace Hotel

Av. Eurico Sebastião Ferreira, nº 1061 – Centro

(67) 99816-1630

Hotel urbano com hospedagem econômica e familiar

Hotel Portal do Pantanal

Rua 31 de Março, nº 410 – Centro

Hotel tradicional da cidade, bem localizado

Hotel Oriente

Av. Euclides Góes, nº 245 – Bairro Nhecolândia

(67) 99882-1469

Hotel com acomodações simples e atendimento familiar

Hotel Asa Branca

Rua Joaquim Murtinho com Rua Almirante Tamandaré – Centro

(67) 99965-0638 | Instagram: @hotel.asabranca

Hospedagem urbana, bem avaliada, com café da manhã incluso

Hotel Pousada Gratidão

Rua Osvaldo Cruz, nº 431 – Centro

(67) 99603-6952

Pousada familiar com ambiente tranquilo e aconchegante

Refúgio Aratibaí – Sítio Vô Antônio

Rua Mário Antônio, nº 121 – Bairro Nova Rio Verde

(67) 98404-7826 / (21) 99952-6165 | Instagram: @refugio.aratiba

Pousada de charme no estilo Airbnb, cercada pela natureza

Hotel Pousada Vai Quem Quer

Rua Xavier de Abreu, nº 03 – Vila Corrêa das Neves

(67) 99618-9560

Pousada simples e tradicional, próxima à Pedra do Índio

Guias, Artesanato e Cultura Local

Guias de Turismo e Condutores Ambientais Locais

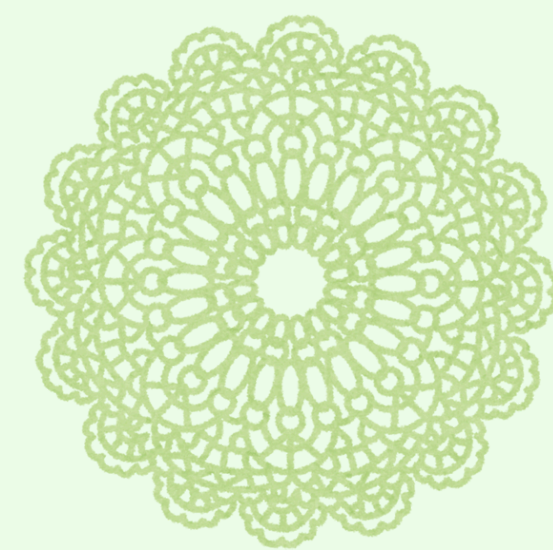

Para tornar sua experiência em Rio Verde de Mato Grosso ainda mais completa, segura e enriquecedora, é possível contar com o apoio de guias de turismo e condutores ambientais credenciados, que conhecem profundamente os atrativos naturais, culturais e históricos da região.

Guias e Condutores Disponíveis:

- Renato Candido dos Santos – (67) 99616-9412
- Emily Ferreira de Souza – (67) 99806-6457
- Reinaldo Vieira – (67) 99957-7375
- Thais Onofre – (67) 99206-4548
- Rosa Baloque – (67) 99945-8966
- Solange Interdonato Altamirano – (67) 99944-1111 (Especialidade: Atendimento a grupos da melhor idade)

 **Observação:** É recomendável agendar o acompanhamento com antecedência, especialmente em feriados prolongados ou em períodos de alta temporada. Os guias atuam em trilhas ecológicas, visita a sítios arqueológicos, roteiros urbanos, observação da fauna e flora, entre outros.

Lembranças e Souvenirs da Cidade

Rio Verde de Mato Grosso é um município rico em manifestações culturais e saberes tradicionais. O artesanato local reflete a identidade pantaneira e cerratense, com peças únicas feitas à mão, utilizando materiais naturais como argila, madeira, couro e fibras.

Principais tipos de lembranças e souvenirs:

- Peças de cerâmica e argila (vasos, potes, luminárias, esculturas)
- Artesanato pantaneiro em madeira, couro, tecido e crochê
- Chapéus regionais, bolsas, ecobags, camisetas e canecas temáticas
- Doces caseiros, mel, queijos, pimentas, farinhas, compotas e licores
- Sabonetes artesanais, cosméticos naturais e produtos da agricultura familiar
- Miniaturas de animais do Pantanal, como garças, jacarés e tuiuiús

Locais para compra de lembranças e artesanato:

- 1

Feira do Produtor

Avenida Eurico Sebastião Ferreira – Centro. Quarta-feira à noite e domingo à noite. Produtos: Alimentos artesanais, doces, queijos, conservas, peças bordadas, artigos em madeira, argila e tecido. É o principal ponto de comercialização direta de produtos da agricultura familiar e do artesanato local
- 2

Artesanato Figueira

BR-163, km 681 – Vila Figurinha. Produtos: Cerâmica artística, móveis rústicos, esculturas regionais
- 3

Loja Varanda (Karandá)

Rua Eurico Sebastião Ferreira, nº 350 – Centro | Instagram: @lojakaranda. Produtos: Camisetas, bolsas, souvenirs, artesanato criativo e decoração regional
- 4

Cerâmica Fênix

Rua Jardim Vaticano, nº 800 – Jardim dos Estados | (67) 99682-7468 | Instagram: @ceramicafenix. Produtos: Peças decorativas em cerâmica, vasos, esculturas e utensílios
- 5

Associação de Artesãos em Argila de Rio Verde (Riverarte)

BR-163, km 679 – Jardim Semiramis. Produtos: Azulejos pintados à mão, utensílios domésticos em barro, arte figurativa regional
- 6

Garça Branca Artesanato

BR-163, km 680 | (67) 99645-6899. Produtos: Esculturas de animais do Pantanal, decoração temática e peças em argila
- 7

Malu Pires – Loja e Fábrica de Chapéus

Rua Porfírio Gonçalves, nº 80 – Vila Miranda. Produtos: Chapéus pantaneiros, artigos em couro, acessórios típicos da cultura regional



Dicas para o visitante: A Feira do Produtor é o melhor local para encontrar variedade de produtos em um único espaço. Muitos artesãos aceitam encomendas personalizadas. Comprar diretamente de quem produz contribui para o fortalecimento da economia local e da cultura popular. Lojas e ateliês no centro e nas rodovias também oferecem peças com preços acessíveis e qualidade artesanal.

Autores

Ariuanã Fernando Silva de Pinho

Camila Alves Barreto

Celso Matos

Elizabete Lemos

Emily Costa Barbosa

Ildeslane Dimeira dos Reis

Juliane Scattolon

Júlio Cezar Alves Barreto

Ligia Pereira da Silva

Marcelo dos Santos

Maria da Silva

Mariele da Costa Barbosa

Marlene Maria de Araújo

Renato Cândido dos Santos

Rosangela de Oliveira Santos

Silvana Scattolon

Solange Interdonato Altamirano

Thais Regina

Valéria Augusta Alves Pires

Vinícius Matos Magalhães

Wagner Rondora da Silva

Ynaê Renata da Silva Santos

Equipe Técnica

Caroline Alves

Gabriela Assis

Eliona Arruda

Coordenador

Profº. Drº Izac de Oliveira Belino Bonfim

APOIO



SEMADESC
Secretaria de Estado
de Meio Ambiente,
Desenvolvimento, Ciência,
Tecnologia e Inovação



Fundect

Fundação de Apoio ao Desenvolvimento do Ensino,
Ciência e Tecnologia do Estado de Mato Grosso do Sul

